

Kurzanleitung: Bestandserfassung von Barrieren

Nach Aufruf der Erfassungsseite erscheint ein Grafikfenster mit einem Luftbild. In der Bildmitte ist die Marktallee zu erkennen.

Durch drücken und halten der linken Maustaste kann die Karte in alle Himmelsrichtungen verschoben werden. „Vergrößert“ und „Verkleinert“ wird mit dem Mausrad oder dem „Navigationselement“ in der Grafik.

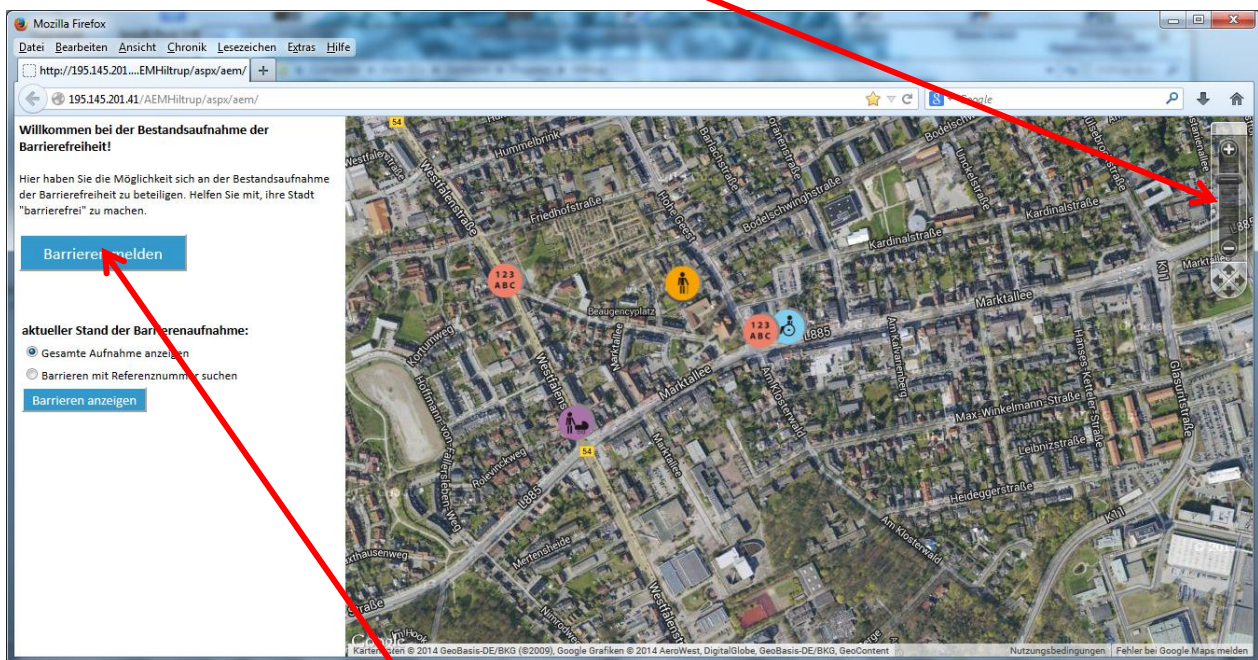

Barrieren melden

Mit einem „Klick“ auf **Barrieren melden** öffnet sich die Adressauswahl.

Die Adresseingabe erfolgt über die Straßenliste mit Hausnummernwahl, jeweils durch betätigen der „schwarzen Dreiecke“ oder freie Texteingabe:

z.B. „Wes“ für Westfalenstraße

Wo?	
<input type="checkbox"/>	Meldung ohne Ortsangabe
Gemeinde:	Hiltrup
Strasse:	Westfalenstraße
Hausnummer:	197
<input type="button" value="Frei platzieren"/> <input type="button" value="aktuelle Position"/>	

Nach Betätigen der „Enter-Taste“ springt die Karte in der Grafik zu der ausgewählten Adresse, die durch ein Fähnchen markiert wird.

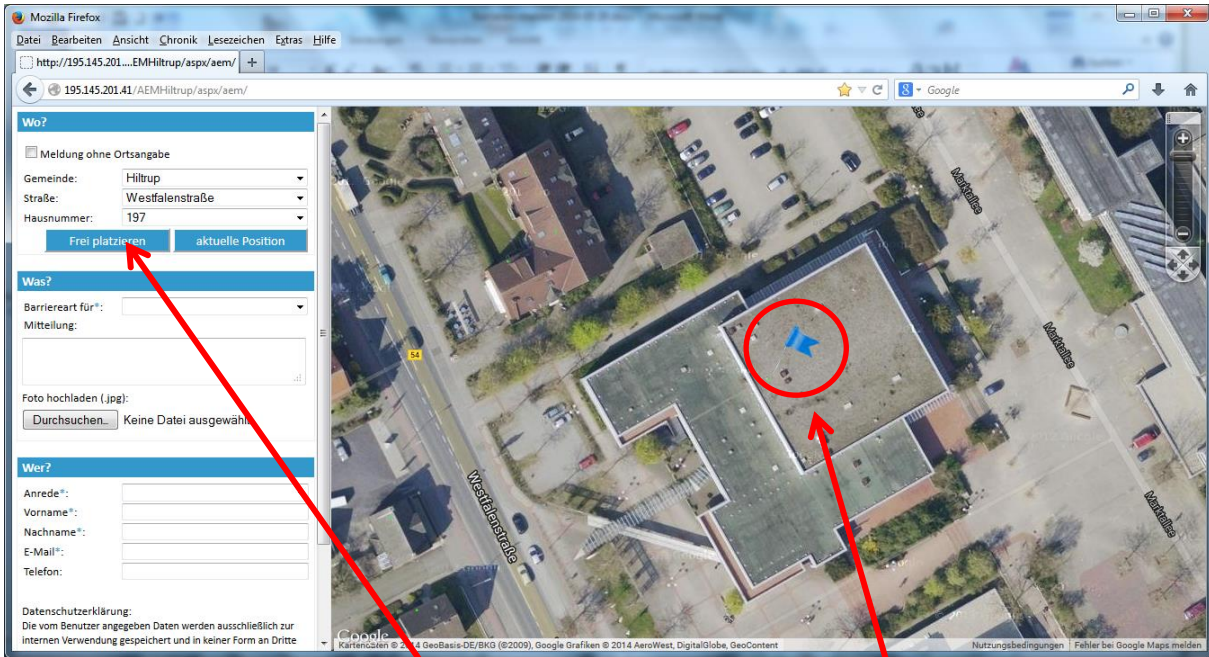

Mit einem „Klick“ auf **Frei platzieren** kann das Fähnchen alternativ zur Adressauswahl frei platziert werden.

Danach erfolgt die Auswahl der Barriereart mit der Möglichkeit einer Texteingabe.

Durch Eingabe der eigenen Identität und einen „Klick“ auf die Datenschutzerklärung wird die Meldung vervollständigt.

Ein letzter „Klick“ auf **Absenden** beendet die Meldung.